

AJEDREZ para adultos, sala 1 casa la juventud, comienza en octubre, horario viernes tarde de 6:00 a 9:00

TENIS para adultos viernes de 6:30 a 7:30 inscripción 20€ comienza el 19 octubre

PADEL miércoles y viernes de 6:00 a 8:00 y de 9:00 a 10: de la mañana (pista de padel) inscripción 20€ .comienza 17 octubre

Nota : Todo el dinero es para material deportivo.

ALQUILER PABELLÓN 10€/HORA

ALQUILER PISTAS DE PADEL

6€/HORA Y MEDIA



ESCUELA PARA NIÑOS/AS:
Fútbol, tenis, bádminton, baloncesto, padel, voleibol , bailes modernos hip-hop, taekwondo, defensa personal, ajedrez,hapkido, atletismo, natación de invierno.

ESCUELA PARA ADULTOS Y MAYORES:

Gimnasia de mantenimiento/natación de invierno, aeróbic, taekwondo, hapkido, defensa personal, petanca, atletismo, baloncesto, tenis, padel, pilate I

INFORMACIÓN E INSCRIPCIÓN:
CASA DE LA JUVENTUD, OFICINA DEL DEPORTE PAG WEB:
www.larodadeandalucia.es

FACEBOOK: Concejalía Roda de Andalucía.

OFERTA : apuntarse a 2 o más deportes se le quita en el precio final 5 €

PROGRAMA DEPORTIVO DE INVIERNO 2012-2013

LA RODA DE ANDALUCÍA



ESCUELAS DEPORTIVAS PARA NIÑOS/AS, ADULTOS Y MAYORES

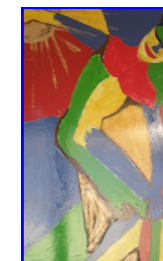

deporteslaroda@hotmail.es

ORGANIZA: ILMO
AYUNTAMIENTO LA RODA DE
ANDALUCÍA

ESCUELA PARA NIÑOS/AS, FECHA DE CURSO, HORARIO DE ENTRENAMIENTO LUGAR Y PRECIOS

ESCUELA DEPORTIVA MUNICIPAL DE FÚTBOL

Categoría pre benjamín nacidos 05/06/07/08, martes y jueves de 5:00 a 6:00, comienza día 2 de octubre

Categoría benjamín nacidos, 04/03 lunes y miércoles de 6:00 a 7:30, (en invierno se adelanta 1h)

Categoría Alevín nacidos 02/01 martes y jueves de 6:00 a 7:30

Categoría femenina miércoles y viernes de 6:30 a 8:00

Inscripción 20 €

Veteranos jueves 7:30 a 9:00

ESCUELA DEPORTIVA MUNICIPAL DE BÁDMINTON, BALONCESTO, PÁDEL, TENIS, FUTBOL SALA Y VOLEY.

Bádminton niños/as de 6 a 16 años lunes de 4:15 a 5:30, comienza lunes 15 oct, **baloncesto niños/as** de 10 a 16 años, martes y viernes de 7:00 a 8:30, comienza martes 26 sep, de 16 años en adelante miércoles y viernes de 7:30 a 9:00 comienza miércoles 27 sep (pabellón). **Padel niños/as** de 5 a 16 años miércoles de 4:30 a 6:00, (pistas de padel) comienza miércoles 17 de oct, **Tenis niños/as** de 5 a 16 años

viernes de 4:30 a 6:00 (Pistas de tenis), comienza viernes 19 oct. 20€ inscripción, cada actividad.

VOLEIBOL :para niños y niñas de 12 a 16 años, lunes 5:30 a 18:30 (pabellón) inscripción 20€, comienza 26/sep

FUTBOL SALA para niños/as de 6 a 12 años (pabellón), martes y jueves 4:30-5:30 de 12 años en adelante, martes y jueves de 5:30 a 6:30, comienza a partir del martes día 16 de octubre. Inscripción 20€

ATLETISMO/DUATLÓN, para niño/as de edades de 6 a 16 años, lunes y viernes de 5:00 a 6:00 (Campo de fútbol), comienza lunes 15 oct. Inscripción 20€

HIP/HOP comienzo 15 De oct, para niños y niñas de 9 a 14 años, martes 18:00 a 19:00, y viernes de 19:00 a 20:00. sala de baile casa de la juventud. 10€/mes

ESCUELA TAEKWONDO, para niños de edades de 4 a 16 años, lunes y jueves de 18:45 a 20:00, 18/mes comienza día 1 sep

ESCUELA DE AJEDREZ para niños/as de 4 años en adelante, sala 1 casa la juventud, viernes tarde de 6 a 8.

NATACIÓN continuaran en invierno Horario por determinar.

ESCUELA PARA ADULTOS Y MAYORES, FECHA DE CURSO, HORARIO, LUGAR Y PRECIOS.

AIKIDO para adultos de 20:00 a 21:00 lunes y de 21:00 a 22 jueves (casa juventud). 18€/mes

GIMNASIA DE MANTENIMIENTO/ NATACIÓN Para todos los hombres y mujeres a partir de los 16 años, Co-

mienzo 15 de octubre. Plaza de abastos, lunes, martes y jueves, de 10 a 11, de 11 a 12, (mañana) de 5:45 a 6:45, de 7 a 8 (tarde). (A partir del mes de enero se sustituye un día de gimnasia por natación.) 20€ temporada.

AEROBIC, martes, miércoles y jueves de 8:00 a 9:00 12/mes (sala de aeróbic) comienza 2 octubre

PILATE, lunes y miércoles

De 7:00 a 8:00 iniciación

Y de 8:00 a 9:00 nivel avanzado

Comienza 15 de octubre (hogar del pensionista) 20€/mes

DEFENSA PERSONAL horario por concretar, precio 18€/mes

Comienza, mes de octubre

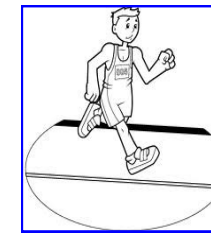

HORARIOS DE INSTALACIONES DEPORTIVAS MUNICIPALES:

GIMNASIO MUNICIPAL; de lunes a viernes de 9:00 a 12:00 y de 17:00 a 22:00.

PABELLÓN DEPORTIVO; de lunes a viernes de 18:00 a 21:30.

CAMPO DE FÚTBOL; de lunes a viernes de 16:00 a 22.00.

